ACADÉMIE D'AMIENS

Liberté
Égalité
Fraternité

Cellule académique recherche, développement, innovation, expérimentation
DAIP-CARDIE

PROJETS INNOVANTS : TOUS ACTEURS

- Conçoivent le projet
- Expérimentent, essaient, agissent,
- Recherchent des moyens, des partenaires
- Réfléchissent à la valorisation du projet
- Le professeur coordonnateur du projet organise et anime les réunions de concertation

▸ Ressources CARDIE, appels à projets, kit accompagnateur

- Apporte une expertise tout au long du projet, de la conception à la valorisation, régule, accompagne.

▸ Visites, webinaires, formation à la démarche de projet, journées académiques, liens avec l'équipe nationale.

- Émet un avis sur les projets proposés, valide une expérimentation dérogatoire

▸ L314 - Code de l'Éducation

- Apporte une expertise de pilotage éducatif
- Émet un avis avant transmission à la CARDIE
- Soumet le projet au conseil d'administration
- Conduit et porte le projet validé
- Répartit les moyens

▸ Projet d'établissement, d'école, de circonscription, instances, projet académique, protocole évaluation de l'établissement ou de l'école, ressources CARDIE

- Porte le projet avec l'IEN
- Analyse les besoins
- Constitue une équipe
- Organise les modalités de mise en œuvre
- Soumet le projet au conseil d'école

▸ Ressources CARDIE, appels à projets, kit accompagnateur

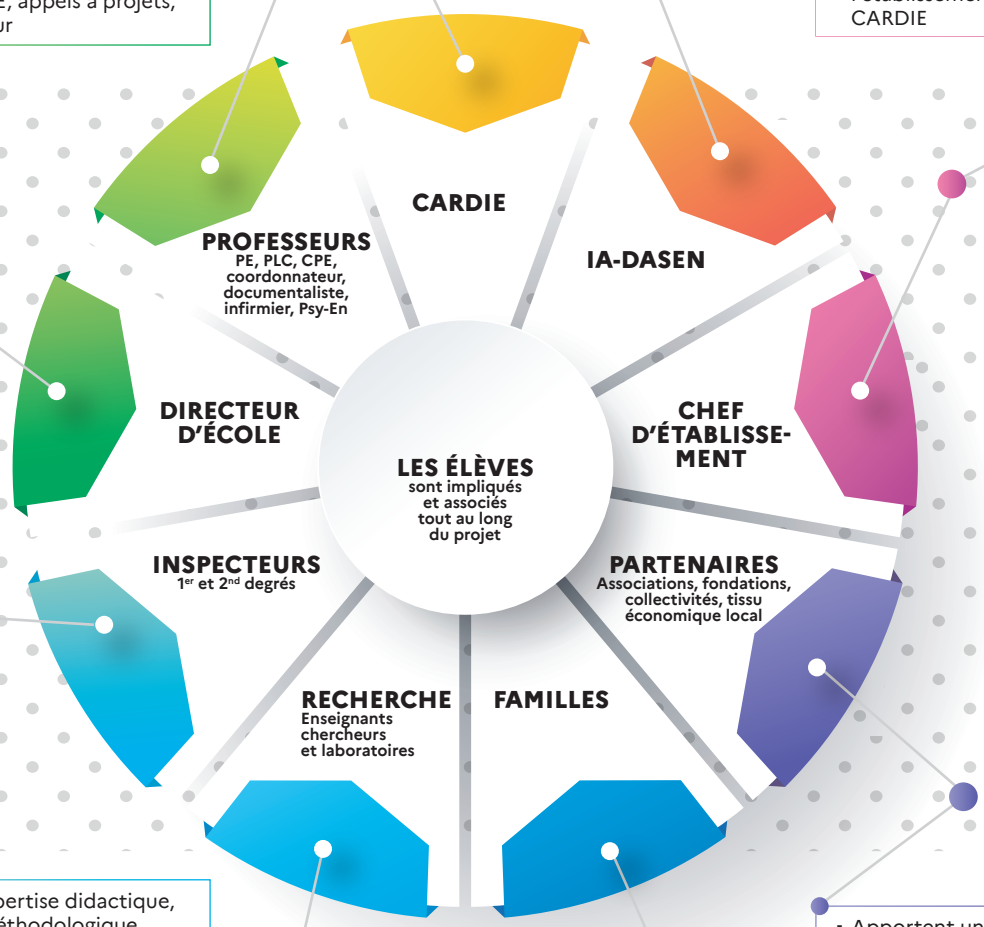

- Apportent une expertise dans un domaine spécifique du projet

▸ Rencontres, immersions, stages

- Apportent une expertise didactique, pédagogique et méthodologique.
- Donnent un avis et portent un regard sur l'intérêt du projet
- Accompagnent la mise en œuvre et l'évaluation du projet en lien avec la CARDIE

▸ Ressources CARDIE

- Sont informées des objectifs et des finalités du projet, peuvent être partenaires dans une démarche de co-éducation
- Dans le cadre d'une expérimentation, donnent leur accord pour que les élèves participent à la collecte de données.

▸ Rencontres, portes ouvertes, instances

- Apporte une expertise dans un domaine spécifique
- Aide à l'évaluation, à l'analyse des données, à la réalisation de l'état de l'art, à la valorisation

▸ Publications, conférences

TÉLÉCHARGER LE VADEMECUM